

Poliambulatorio Privato
CENTRO PALMER



LA TUA
SALUTE
MERITA IL
MEGLIO

Direttore Sanitario
Dr.ssa **Maria Grazia Torelli**



Indice

- 02* Ostetricia
- 03* Gravidanza
- 04* Percorso Nascita
- 05* Pediatria
- 06* Ginecologia
- 07* Laser Ginecologico
- 07* Laboratorio di Analisi
- 08* PMA
- 09* Laboratorio di PMA
- 10* Urologia
- 11* Andrologia
- 12* Endocrinologia
- 12* Diabetologia
- 13* Senologia
- 14* Dermatologia
- 15* Medicina Interna
- 16* Dietologia e Nutrizione
- 17* Allergologia
- 18* Fisioterapia
- 19* Osteopatia
- 20* Medicina Estetica
- 21* Agopuntura
- 22* Psicologia





Ostetricia

L'ostetricia, nello specifico, è una specializzazione della medicina che si occupa dell'assistenza alla donna durante i nove mesi di gravidanza e durante il parto.

Ne studia le condizioni fisiologiche e patologiche che possono insorgere a carico della madre e del sistema feto-placentare.





Gravidanza

Un momento delicato nella vita di una donna, un periodo speciale che va vissuto con serenità.

Possiamo seguirvi in questo percorso con visite ed esami consigliati per poter vivere al meglio la gravidanza prendendoci cura sia della madre che del futuro nascituro.

Visita ostetrica

Ecografia I trimestre per datazione

Ecografia genetica I trimestre per cromosopatie: translucenza nucale + bi-test, Prelievo di sangue per DNA fetale + translucenza nucale

Villocentesi

Amniocentesi

Test per Preeclampsia

Ecografia Morfologica I e II livello anche gemellare 19-21 settimane

Ecografia Morfologica I e II livello anche gemellare 30-32 settimane

Ecografia 3D

Valutazione liquido amniotico

Consulenza genetica per patologie fetali

Consulenza gratuita per raccolta *cellule staminali* cordonali





Percorso Nascita

Corsi di preparazione al parto

I Corsi di preparazione al parto tenuti dall'ostetrica, aiutano la paziente a comprendere la dinamica del travaglio e del parto, favorendo così una riduzione dello stress e dei timori che possono presentarsi negli ultimi mesi della gravidanza.

Durante questi corsi, della durata media di 10 incontri, si affrontano i temi e le specifiche esigenze delle donne partendo dalle loro domande e dai loro bisogni.

Corsi post parto

Il Centro Palmer conosce l'importanza e la delicatezza dei momenti che seguono alla nascita, per questo motivo a sostegno delle coppie, nelle prime settimane dopo il parto mette loro a disposizione un servizio di *consulenza gratuita telefonica che può trasformarsi in una occasione di incontro con l'ostetrica presso il centro o in casi particolari a domicilio.*





Pediatria

La cura che abbiamo nei confronti delle future mamme continua anche dopo la nascita del loro bambino, dai primi giorni di vita fino all'adolescenza.

È di fondamentale importanza seguire il neonato e il bambino, sia in salute che in presenza di malattie, per poter intervenire tempestivamente ed evitare che alcune situazioni vengano trascurate.

Le visite pediatriche, sono un momento importante di incontro tra i genitori ed il medico.





Ginecologia

La ginecologia è una branca della medicina che si occupa delle patologie inerenti l'apparato genitale femminile.

Il medico ginecologo si occupa della donna in tutte le fasce d'età: pubertà, periodo fertile, procreazione medicalmente assistita, menopausa, post menopausa.

Visita specialistica

Ecografia pelvica

Ecografia transaddominale

Ecografia Transvaginale

Pap Test

Hpv Test

Tampone vaginale

Tampone cervicale

Vabra

Vulvosopia

Colposcopia

Peniscopia

Isteroscopia diagnostica e operativa

Sonoisterosalpingografia

Diatermocoagulazione

Aspirazioni cisti ovariche

Inserimento contraccettivo sottocutaneo

Laser Ginecologico:

- Atrofia vaginale
- Incontinenza urinaria
- Prolasso dei genitali





Laser Ginecologico

Il Santec Laser Smooth (Fotona) è un innovativo sistema laser, che sfruttando la morbida luce erbio, induce il ripristino funzionale della vagina permettendo il rimodellamento dei tessuti e la produzione di nuove fibre di collagene.

Le strutture quindi ritrovano la loro elasticità e la vagina subisce un vero e proprio ripristino strutturale e funzionale.

Le principali indicazioni terapeutiche del Santec Laser Smooth sono:

Atrofia vaginale

Incontinenza urinaria

Prolasso dei genitali

Problematiche dermatologiche



Laboratorio di Analisi

Offriamo servizi per analisi cliniche e microbiologiche sia per esami prescritti dai medici che per altri prelievi di cui il paziente necessita, i prelievi si effettuano in sede con personale infermieristico disponibile ogni giorno della settimana.





PMA Procreazione Medicalmente Assistita

Nella specie umana la fecondità media non è molto elevata: su 100 coppie che cercano un figlio ed in un mese hanno rapporti sessuali regolari, non protetti, rimangono gravide solo 25 - 30 coppie.

La Procreazione Medicalmente Assistita (PMA) ha lo scopo di aiutare le coppie colpite da infertilità procedendo in maniera sistematica all'inquadramento clinico e diagnostico volto a valutare i parametri riproduttivi di entrambi i partner per poter procedere alla terapia più indicata.

Con il termine Procreazione Medicalmente Assistita si intendono le tecniche di I livello: induzione dell'ovulazione in rapporti spontanei, induzione dell'ovulazione con inseminazione intrauterina; e di II livello: FIVET, FIVET ICSI, FIVET ICSI TESE; atte ad aiutare il processo riproduttivo.

Centro Palmer si impegna a garantire ambienti sterili, qualità del materiale utilizzato e professionalità del personale medico e biologico.

Ha ottenuto il certificato ISO 9001:2008 in qualità di centro autorizzato per la Procreazione Medicalmente Assistita, rilasciato dal Bureau Veritas.





Laboratorio di PMA

Il laboratorio di PMA è il luogo in cui si eseguono le tecniche di Procreazione Medicalmente Assistita.

Il laboratorio è dotato di sofisticata attrezzatura: microscopi, incubatori, micromanipolatori, banche del seme, degli ovociti e degli embrioni.

Si costituisce di due unità: l'unità di Embriologia e l'unità di Seminologia; in queste aree vengono accuratamente trattati e conservati i gameti maschili, femminili e gli embrioni.

Come precedentemente detto, in considerazione dell'importanza del materiale trattato, il laboratorio deve soddisfare una serie di requisiti indispensabili per il suo funzionamento secondo le linee guida del Centro Nazionale Trapianti.





Urologia

L'urologia è la branca specialistica della medicina che si occupa della diagnosi e della cura dei problemi relativi all'apparato genito-urinario, maschile e femminile, studiando le patologie che interessano reni, ureteri, vescica, prostata; individuando l'eventuale presenza delle suddette patologie trattando così:

Disturbi della minzione (difficoltà a urinare o incontinenza urinaria)

Infezioni e calcolosi

Tumori (neoplasie) degli organi dell'apparato urinario maschile e femminile

Tumori della prostata

Prostatiti acute e croniche

Disfunzioni sessuali e riproduttive





Andrologia

L'Andrologo è lo specialista della salute sessuale e riproduttiva dell'uomo.

I principali problemi di pertinenza dell'Andrologia sono difficoltà di erezione, eiaculazione precoce, pene curvo, calo del desiderio, fimosi, brevità del frenulo, idrocele, varicocele, alterazioni ormonali, patologie di testicoli/epididimi/deferenti.





Endocrinologia

Diabetologia

L'ambulatorio di Endocrinologia si occupa della diagnosi e della cura delle patologie delle ghiandole endocrine, che producono ormoni.

L'alterazione di queste ghiandole e degli ormoni da esse prodotti, possono portare a *malattie dell'ipofisi, della tiroide, del pancreas, dell'apparato riproduttivo femminile.*

Presso il Centro Palmer, si effettua il trattamento dei noduli benigni della tiroide mediante intervento di termo-ablazione con radiofrequenza. Si tratta di un intervento ambulatoriale che, senza incisioni chirurgiche, riduce il volume dei noduli benigni tiroidei.





Senologia

Non è necessario aspettare l'insorgere di una problematica per prenderci cura del nostro corpo.

La prevenzione è fondamentale, in particolar modo la visita senologica è un controllo di routine che dovrebbe essere effettuata nelle pazienti fino ai 45 anni ogni anno, dopodichè si procederà con lo screening annuale della mammografia dai 45 ai 50 anni.

La prima parte della visita consiste nell'anamnesi familiare e personale.

Si prosegue poi con l'ispezione, esaminando la donna in diverse posture e osservando forma e dimensione di mammella e capezzolo.

Infine si passa alla palpazione di mammelle, cavi ascellari, solchi sottomammari, fosse sopra e sottoclaveari.

In caso di sospetta patologia o di necessità di approfondimento si effettua una ecografia mammaria, utile nella distinzione tra lesioni benigne, come cisti e fibroadenomi e lesioni "sospette maligne".





Dermatologia

La pelle è la parte più visibile del corpo e ne rappresenta l'organo più esteso, motivo per cui merita di essere salvaguardata.

Le patologie dermatologiche in genere riguardano esclusivamente la pelle, tuttavia diverse malattie cutanee sono la manifestazione di un disturbo più profondo, che può derivare da organi interni.

Effettuare controlli periodici aiuta a ridurre la probabilità di malattia.

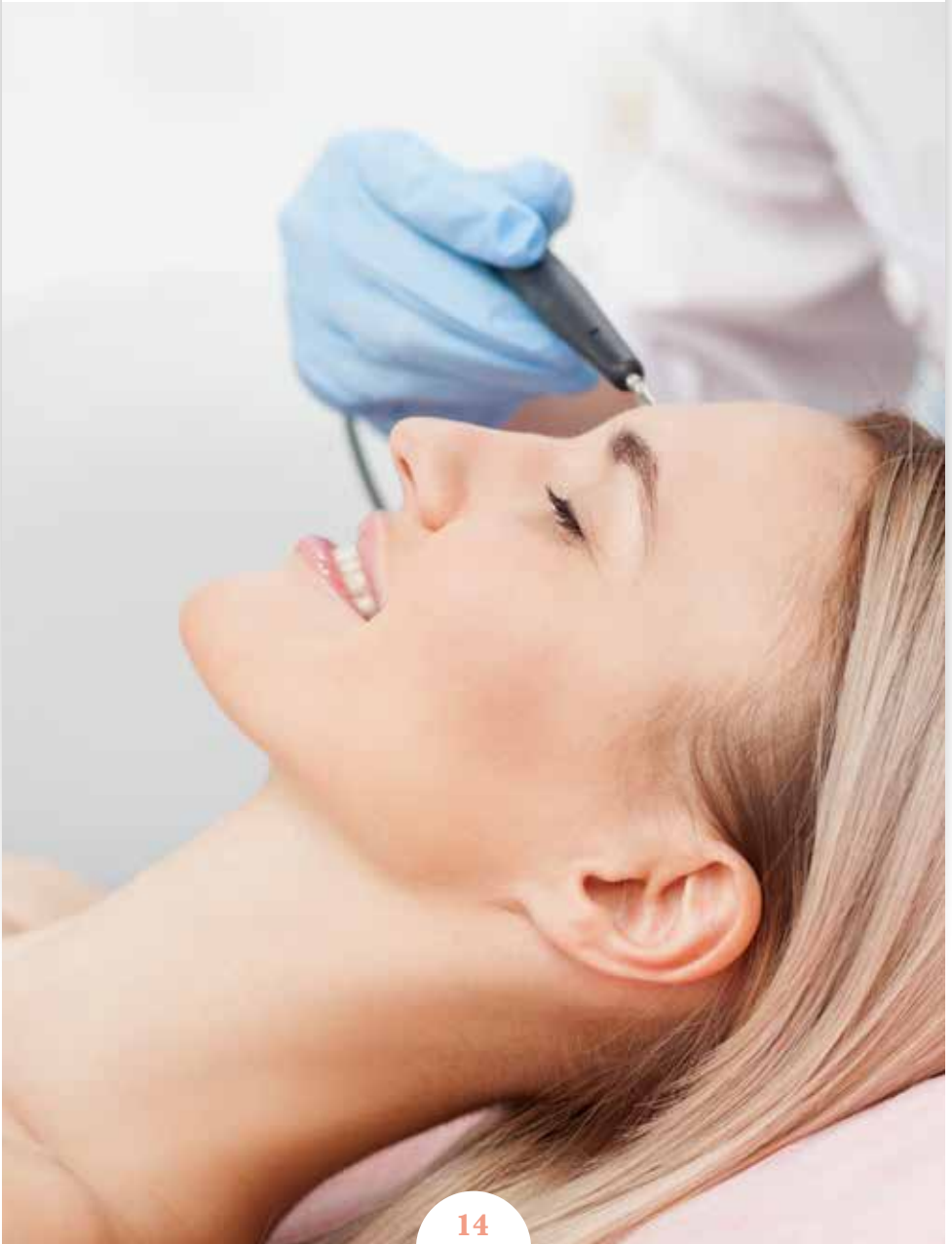



Medicina Interna

La medicina interna è una branca della medicina che si occupa di diagnosticare e trattare le patologie da cui il nostro corpo può essere colpito.

Di cosa si occupa il medico internista?

Il medico internista valuta lo stato di salute del paziente considerando gli aspetti fisici che quelli psicologici, analizzando i sintomi e i segni degli organi interessati; e successivamente prescrivere una terapia.





Dietologia e Nutrizione

L'educazione alimentare pone le basi per un corretto regime dietetico, *indispensabile all'organismo per il mantenimento dello stato di salute e di benessere.*

Mettere al primo posto la salute è possibile anche grazie all'educazione alimentare, per trarre ogni beneficio possibile dall'alimentazione, studiando *percorsi personalizzati per rispettare e valorizzare le proprie esigenze.*

L'alimentazione ci aiuta a capire di cosa ha bisogno il nostro corpo per stare bene, così da ottenere i migliori risultati per il nostro benessere.





Allergologia

Numerose le persone colpite da allergie e l'incidenza è in continuo aumento; il fattore più influente individuato dagli studiosi è l'inquinamento atmosferico.

L'Allergologia si occupa della prevenzione, della diagnosi e del trattamento delle allergie, reazioni dell'organismo al contatto con determinate sostanze estranee chiamate Allergeni.

La visita allergologica richiede un'attenta anamnesi personale che serve per un primo indirizzo al medico, il quale può ritenere necessario eseguire dei test cutanei.





Fisioterapia

La fisioterapia aiuta le persone nel recupero delle normali attività a seguito di un trauma o di un'operazione chirurgica; ciò avviene attraverso l'esercizio fisico e la terapia manuale.

Importante è il coinvolgimento del paziente stesso, che reso consapevole e responsabile partecipa attivamente al ripristino del suo personale equilibrio motorio.

La fisioterapia è quindi una branca medica di cui si può usufruire nel corso della propria vita sia come prevenzione che come cura della malattia.





Osteopatia

L'Osteopatia si focalizza sulla causa disfunzionale e non sul trattamento del sintomo,

che viene invece letto come espressione del corpo in relazione ad una causa scatenante.

Dal punto di vista osteopatico il movimento è alla base dell'interazione di tutti i sistemi, dal più piccolo al più grande, e per questo motivo il sistema muscolo-scheletrico rappresenta la via di comunicazione principale per il riequilibrio fisiologico dell'intero organismo.

Il trattamento osteopatico è una terapia manuale adatta a tutti, dal neonato all'anziano, alla donna in gravidanza ed è efficace sia sui disturbi cronici che su quelli acuti.





Medicina Estetica

La Medicina Estetica si occupa di prevenire e curare gli inestetismi corporei.

Attraverso una valutazione clinica globale del paziente è possibile rimuovere le cause dell'inestetismo, migliorando psicologicamente così la qualità della vita.

Attraverso strumenti medicali e prodotti innovativi è possibile ottenere risultati sorprendenti.

I risultati sono semi permanenti e limitano la necessità di continui interventi; *la maggior parte dei trattamenti si svolge in pochi minuti permettendo la ripresa immediata delle proprie attività quotidiane.*





Agopuntura

Il termine agopuntura fa riferimento alla stimolazione di punti della superficie corporea a scopo terapeutico, tramite aghi.

L'Agopuntura è una branca della medicina tradizionale cinese praticata oggi in tutto il mondo, in Italia può essere praticata solo da personale medico abilitato il quale utilizza aghi monouso sterili di acciaio e rame per garantire la massima sicurezza igienica.

L'agopuntura utilizza la stimolazione di punti energeticamente attivi della superficie corporea per agire su molteplici disturbi.

Agopuntura e Infertilità

L'Agopuntura si rivela molto utile nel campo della sterilità femminile e maschile.

Per le infertilità che hanno una causa diagnosticata esiste una consistente letteratura medica che dimostra come il trattamento attraverso agopuntura porti a risultati eccellenti.

Le ultime evidenze scientifiche dimostrano come questa antica pratica *aumenti di circa il 20% la possibilità di una gravidanza.*

L'Agopuntura è utile come sostegno alle terapie di fecondazione assistita per *aumentare le possibilità del concepimento.*





Psicologia

La psicologia è la scienza che studia i processi psichici e mentali, nelle loro componenti conscie e inconscie, attraverso l'uso del metodo scientifico e/o appoggiandosi ad una prospettiva soggettiva intrapersonale.

Tale studio riguarda quindi i processi cognitivi e intrapsichici dell'individuo, il comportamento umano individuale e di gruppo, ed i rapporti tra il soggetto e l'ambiente.

La psicologia, per affrontare il disagio e promuovere il benessere delle persone, ha sviluppato molteplici teorie e approcci terapeutici. Tuttavia possiamo dire che non esiste la terapia migliore; a fare la differenza è la qualità della relazione terapeutica, unita alla professionalità del terapeuta, alla fiducia ed alla motivazione del paziente.



Poliambulatorio Privato
CENTRO PALMER



Via F.lli Cervi, 75/B · 42124
Reggio Emilia
0522 792400
0522 307856
Fax: 0522 381970
segreteria@centropalmer.it
www.centropalmer.it

ISO 9001
BUREAU VERITAS
Certification

